通过网页版 Lightning DS 配置 AURALiC 声韵设备扫描硬盘

V1.0（2026-3-9）

本指南适用于通过网页版 Lightning DS 配置 AURALiC 声韵设备，全程需保证所有设备处于同一局域网。

一、获取 AURALiC 声韵设备的 IP 地址

方法 1：设备屏幕直接查看

在 AURALiC 声韵设备的操作屏幕上，直接查看设备显示的网络信息，其中包含设备的 IP 地址（如示例：192.168.100.38）。

方法 2：局域网电脑端查询（Windows 系统）

1. 准备：确保操作电脑与 AURALiC 声韵设备连接至同一局域网；
2. 打开文件资源管理器：双击桌面此电脑（Windows10 及以上）/计算机（Windows7 及以下）图标；

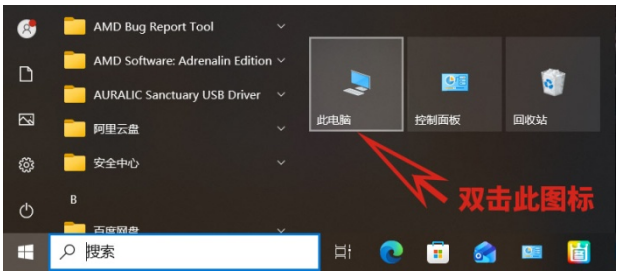

3. 定位设备：在左侧导航栏点击网络，系统自动扫描局域网内设备，找到以 AURALiC 命名的媒体设备；

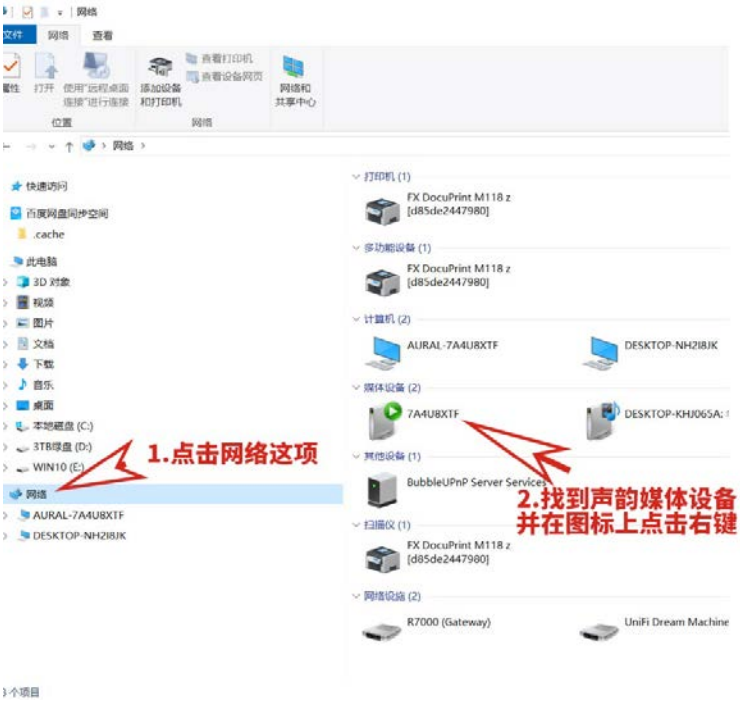

4. 查看属性：右键点击该媒体设备，选择属性；

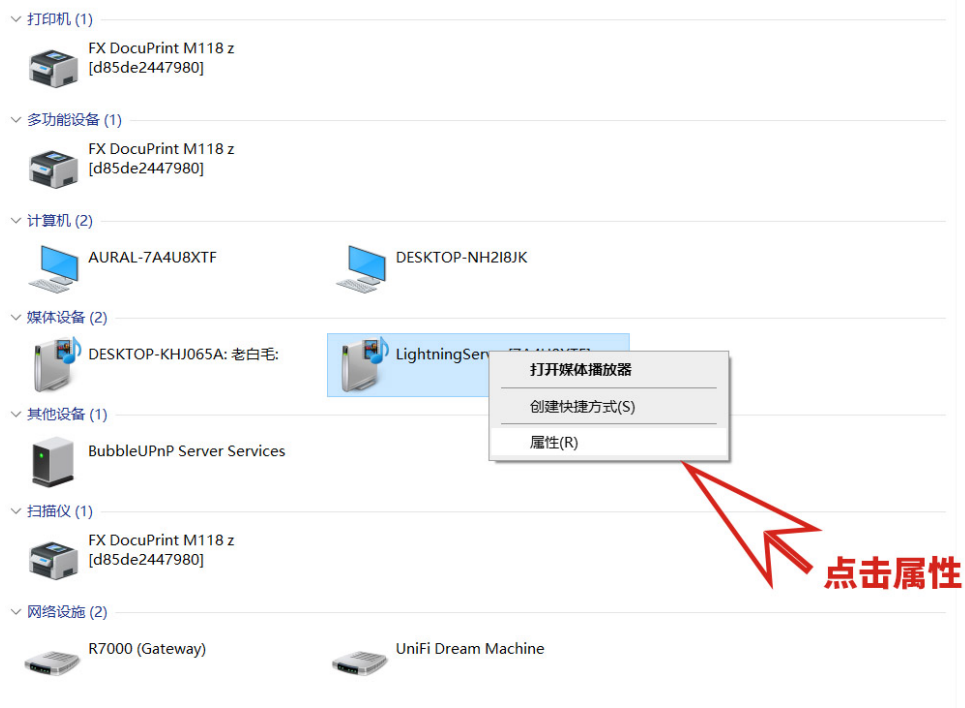

5. 获取 IP：在弹出的属性窗口中，直接查看设备的 IP 地址（如示例：192.168.50.209），记录备用。

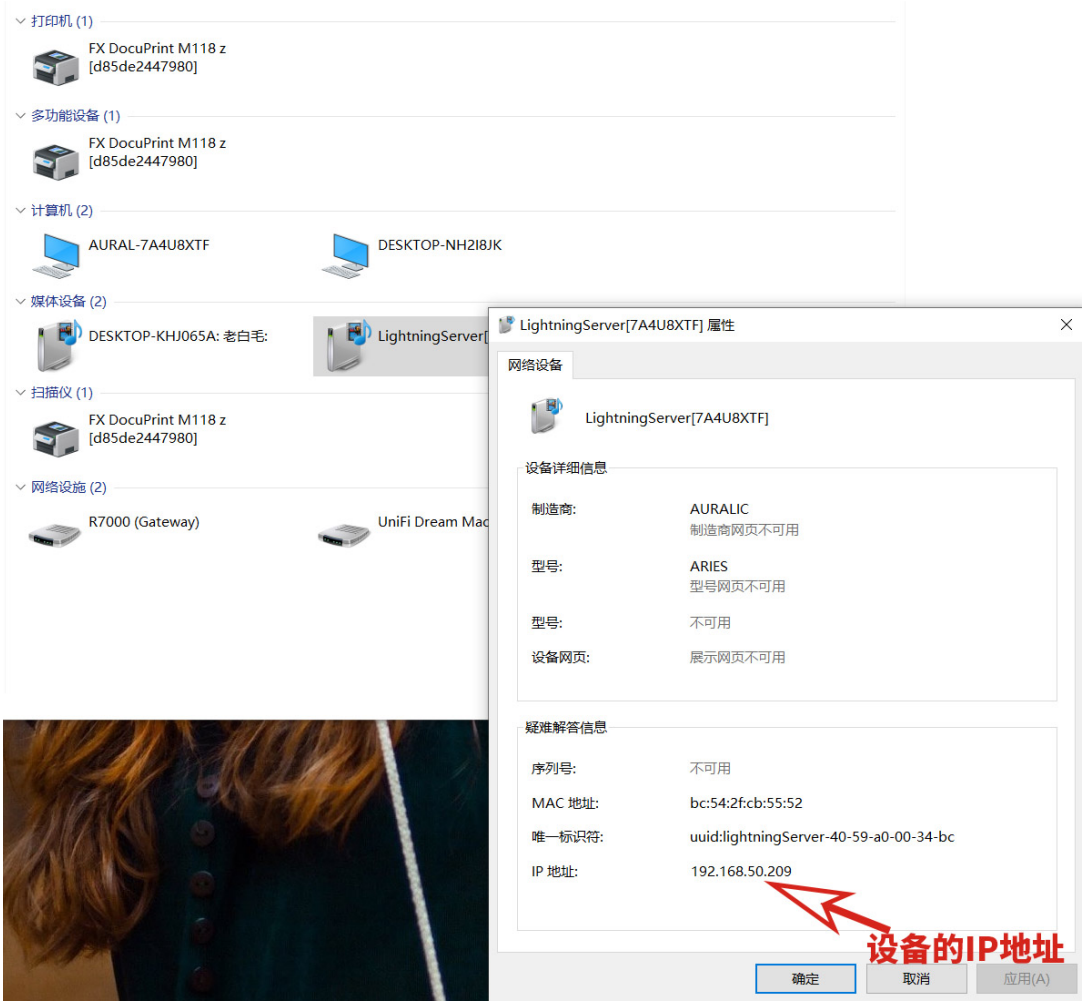

二、通过网页版 Lightning DS 建立 USB 音乐图书馆路径

前提

将存储音乐的 USB 硬盘接入 AURALiC 声韵设备标有 HDD 的 USB 接口，设备默认自动扫描硬盘，若未自动扫描，执行以下手动操作。

操作步骤

1. 打开网页端 Lightning DS：在同一局域网的电脑上打开浏览器，在地址栏输入已记录的 AURALiC 设备 IP 地址，按回车进入；

2. 语言设置：在页面中找到语言选择入口，将显示语言改为中文（简体），方便后续操作；

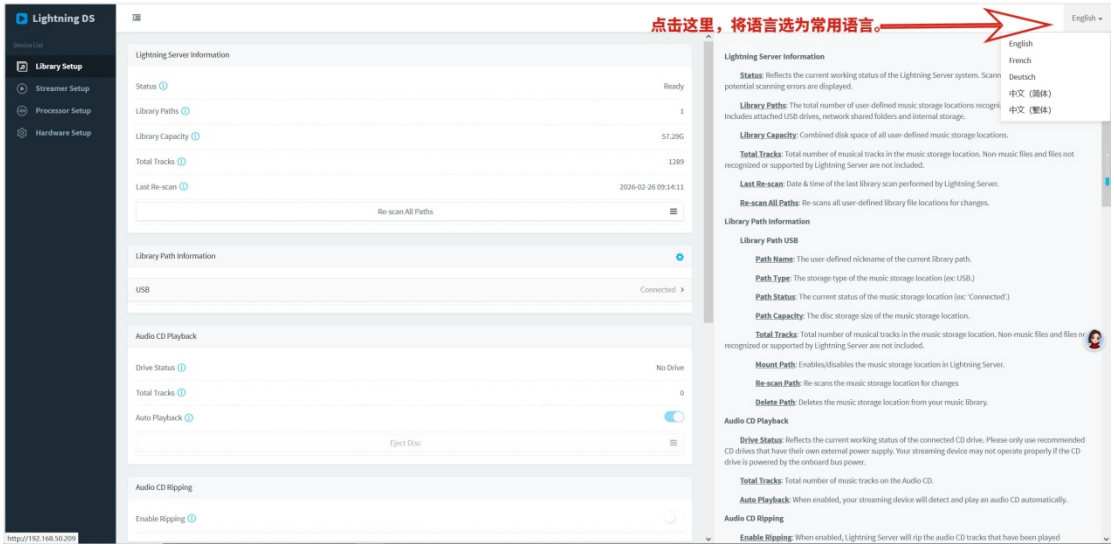

3. 进入图书馆配置：页面左侧为功能边栏，点击音乐图书馆设置，查看当前图书馆状态；

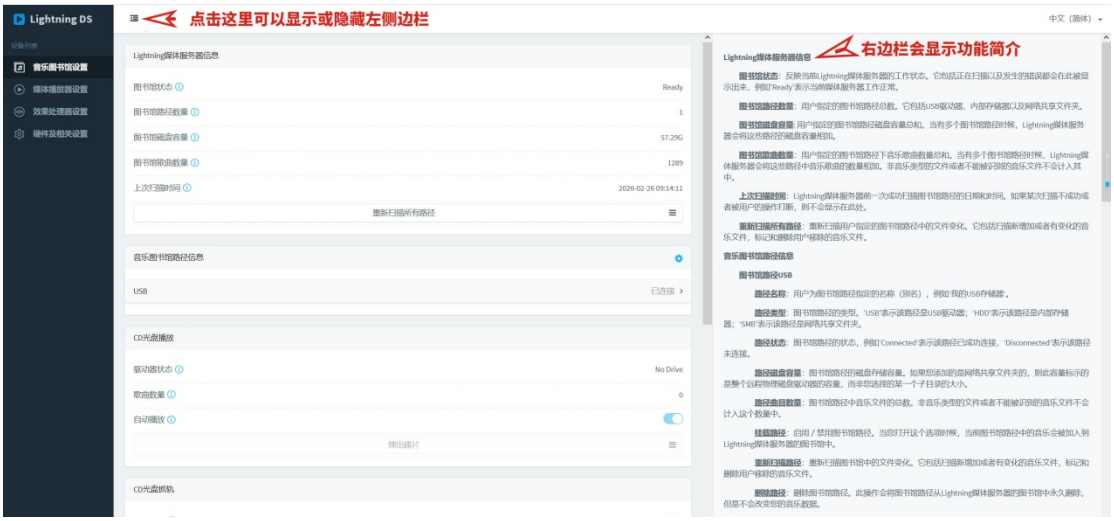

4. 手动添加 USB 驱动器（未自动扫描时操作）：

O 在音乐图书馆路径信息区域，点击齿轮图标 ；

O 在弹出的选项中选择添加 USB 驱动器 ；

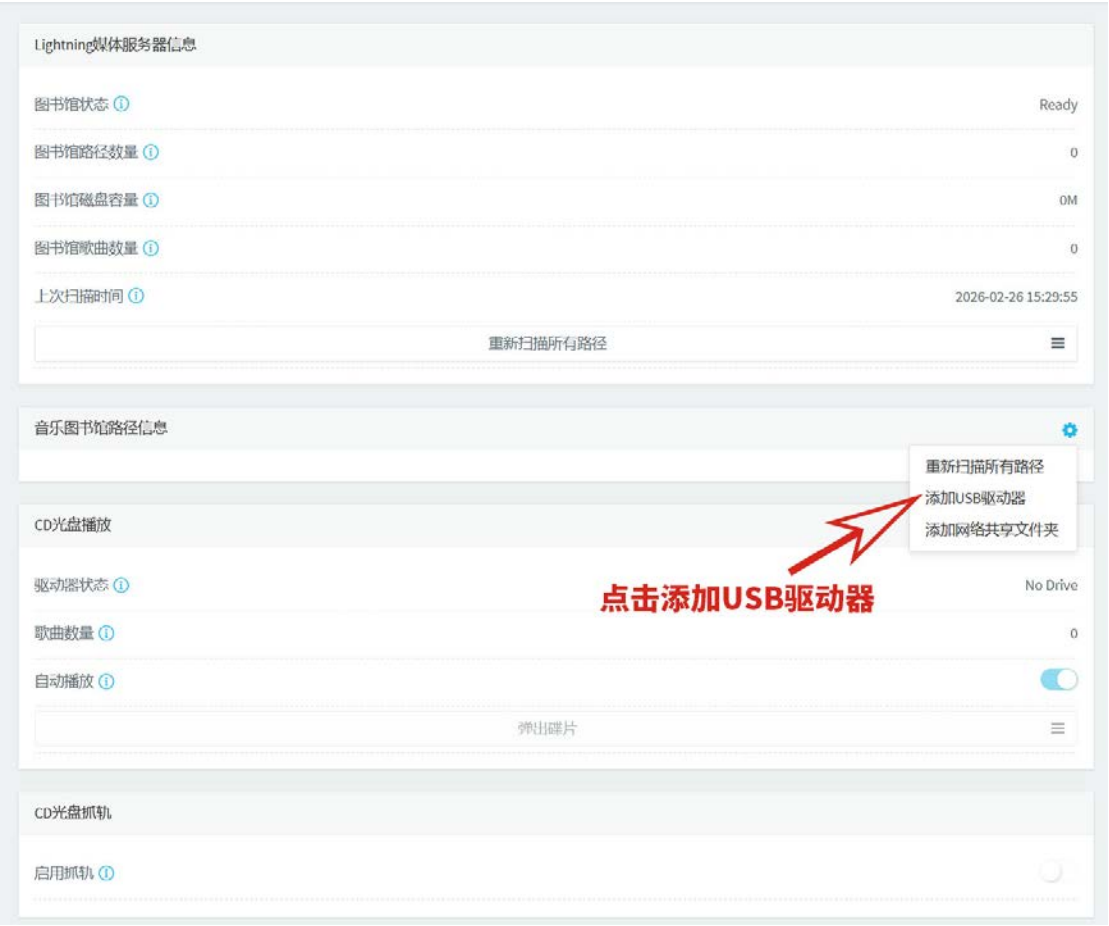

O 为路径名称命名并保存后设备开始扫描硬盘

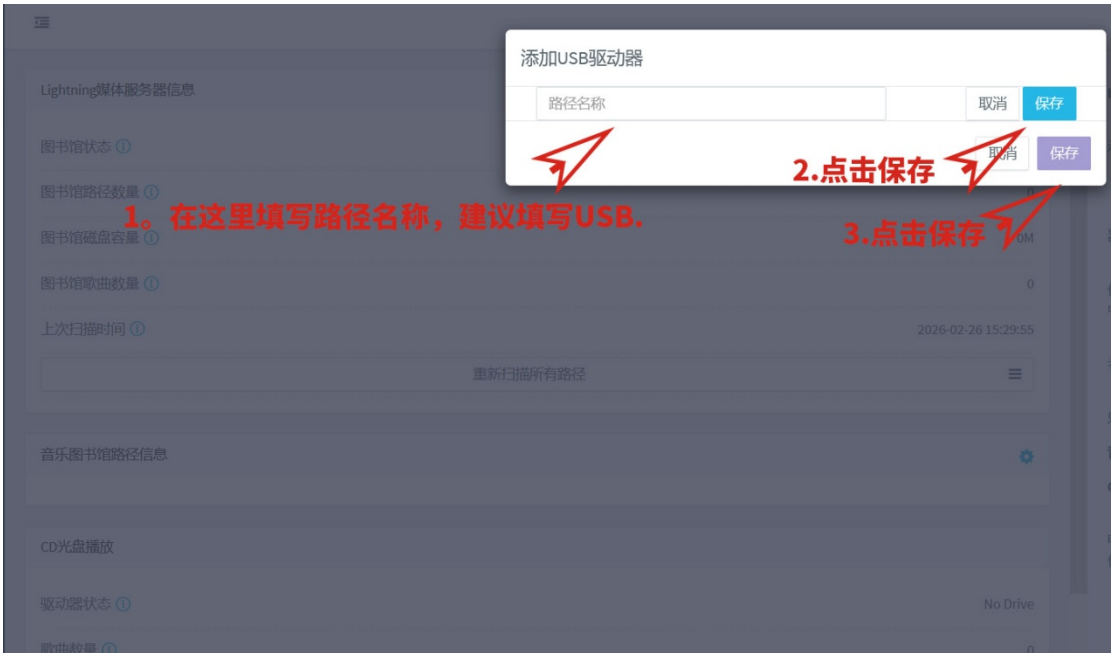

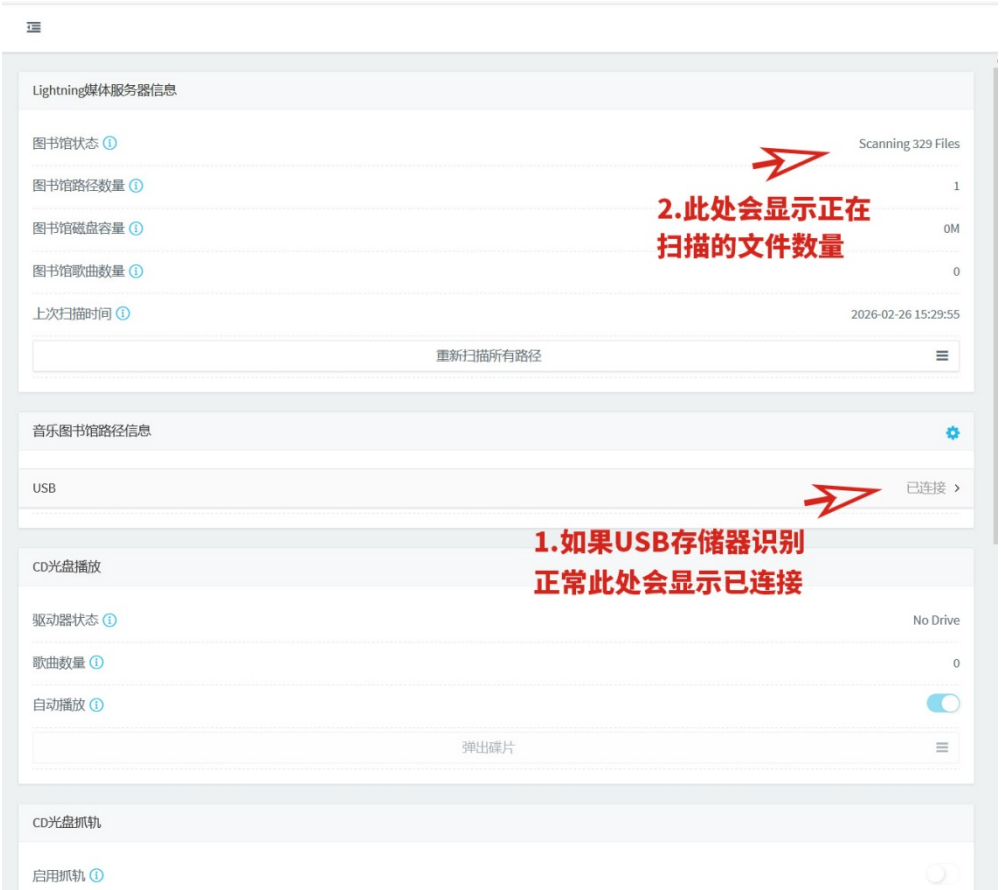
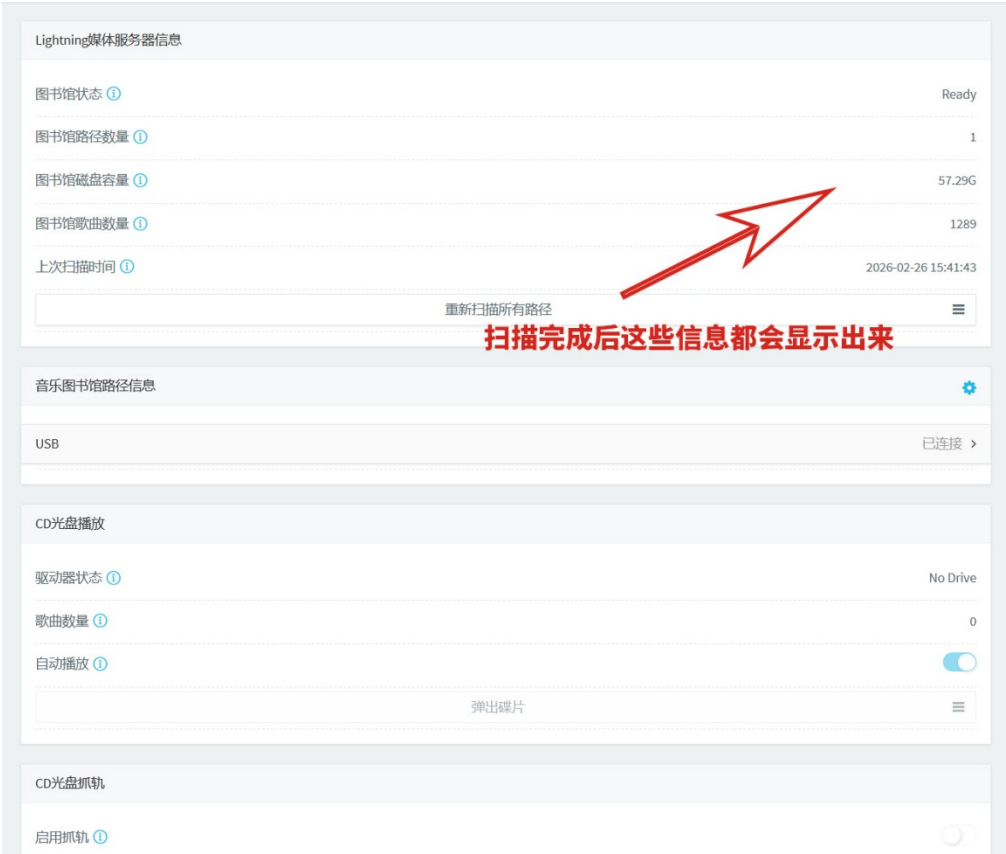
5. 确认扫描结果：扫描完成后，页面将显示 USB 图书馆的信息（含磁盘容量、歌曲数量、音轨总数等），至此 USB 音乐图书馆路径建立完成。